

PREFEITURA MUNICIPAL DE PALMA

Comparação de Receitas e Despesas Realizadas Mensais

RECEITA REALIZADA x DESPESA REALIZADA MENSAL DE 2017

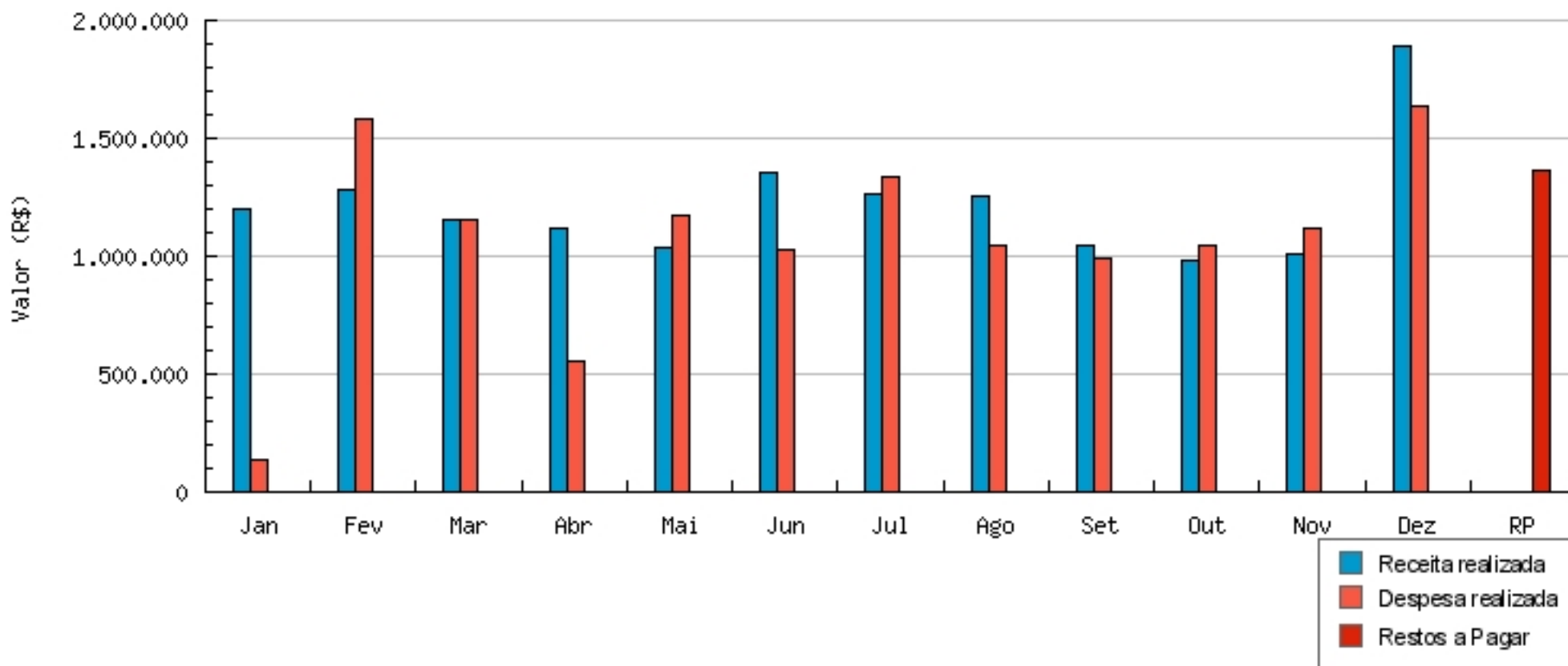

PREFEITURA MUNICIPAL DE PALMA
Comparação de Receitas e Despesas Realizadas Mensais
DETALHAMENTO DAS RECEITAS E DESPESAS DE 2017

Mês	Receita Realizada	Despesa Realizada
Janeiro	1.195.929,07	137.275,51
Fevereiro	1.285.864,82	1.581.823,24
Março	1.158.853,77	1.156.122,26
Abril	1.120.244,00	550.848,26
Maiο	1.036.839,65	1.170.808,68
Junho	1.351.696,13	1.025.058,98
Julho	1.267.897,29	1.340.463,75
Agosto	1.255.674,12	1.049.008,18
Setembro	1.045.940,98	989.342,11
Outubro	983.286,31	1.041.790,00
Novembro	1.007.928,93	1.119.444,11
Dezembro	1.889.603,25	1.634.847,22
Restor a Pagar (*)	0,00	1.363.345,07
VALOR TOTAL	14.599.758,32	14.160.177,37

SITUAÇÃO DAS CONTAS

Diferença entre as receitas e as despesas de 2017

Receita	Despesa(*)	Diferença
14.599.758,32	14.160.177,37	439.580,95

(*) Obs. Como o objetivo do relatório é verificar a situação de equilíbrio entre "Receitas" e "Despesas", na coluna "Despesa Realizada" está incluso o valor inscrito em restos a pagar, os quais serão efetivamente pagos à partir do exercício seguinte, na modalidade extra-orçamentária, conforme legislação vigente.