

PREFEITURA MUNICIPAL DE NOVA RESENDE-MG
Comparação de Receitas e Despesas Realizadas Mensais

RECEITA REALIZADA x DESPESA REALIZADA MENSAL DE 2015

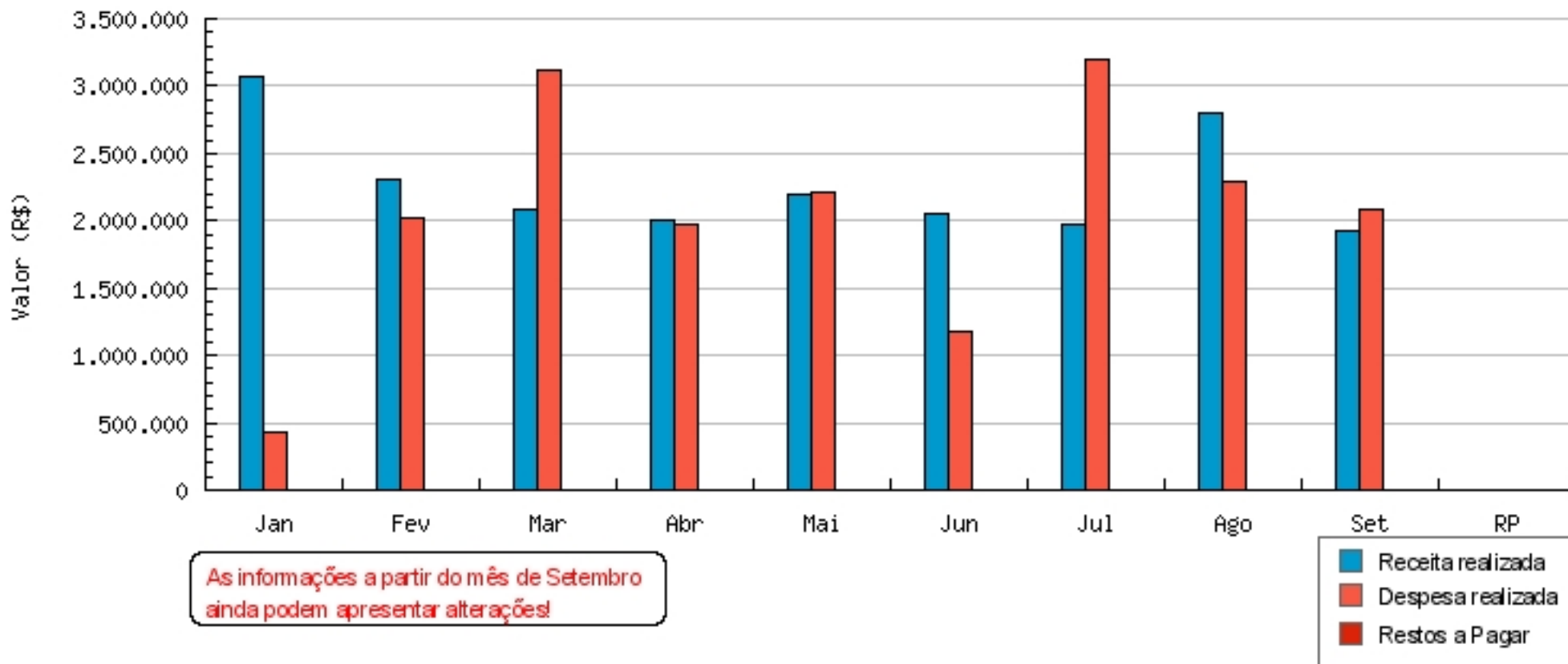

PREFEITURA MUNICIPAL DE NOVA RESENDE - MG
Comparação de Receitas e Despesas Realizadas Mensais
DETALHAMENTO DAS RECEITAS E DESPESAS DE 2015

Mês	Receita Realizada	Despesa Realizada
Janeiro	3.065.657,27	427.306,76
Fevereiro	2.311.393,93	2.017.710,48
Março	2.082.406,18	3.112.215,63
Abril	2.003.338,58	1.975.727,94
Maiο	2.200.015,42	2.211.475,95
Junho	2.052.420,19	1.179.326,14
Julho	1.966.496,69	3.205.209,80
Agosto	2.793.820,53	2.291.808,93
Setembro	1.920.334,97	2.091.976,00
Outubro	0,00	0,00
Novembro	0,00	0,00
Dezembro	0,00	0,00
Restor a Pagar (*)	0,00	0,00
VALOR TOTAL	20.395.883,76	18.512.757,63

SITUAÇÃO DAS CONTAS

Diferença entre as receitas e as despesas de 2015

Receita	Despesa(*)	Diferença
20.395.883,76	18.512.757,63	1.883.126,13

(*) Obs. Como o objetivo do relatório é verificar a situação de equilíbrio entre "Receitas" e "Despesas", na coluna "Despesa Realizada" está incluso o valor inscrito em restos a pagar, os quais serão efetivamente pagos à partir do exercício seguinte, na modalidade extra-orçamentária, conforme legislação vigente.